Fiche d'identité de la roussette

C'est un animal vertébré : (OUI) NON

Classe : OISEAU SQUAMATE INSECTE (MAMMIFÈRE) ACTINOPTÉRYGIEN

Dessin de la roussette

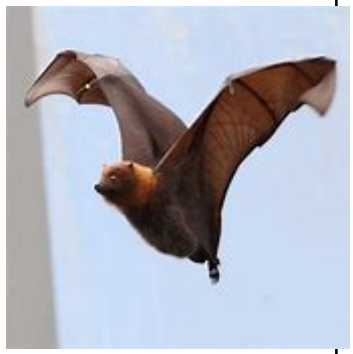

Famille : rhinolophidés

Continent : Asie(Inde et Sri Lanka)

Habitat : en forêt accrochée aux branches

Nourriture : fruits de la forêt et parfois d'insectes

Mode de vie : dort le jour et vit la nuit.

Prédateurs : le serpent à poulets,les rapaces et félins

▶Mots croisés

1 - Endroit où elle fait sa toilette.
2 - Ils possèdent de grosses griffes.
3 - Nourriture.
4 - Pays où l'on peut l'observer.
5 - Elle est élastique.

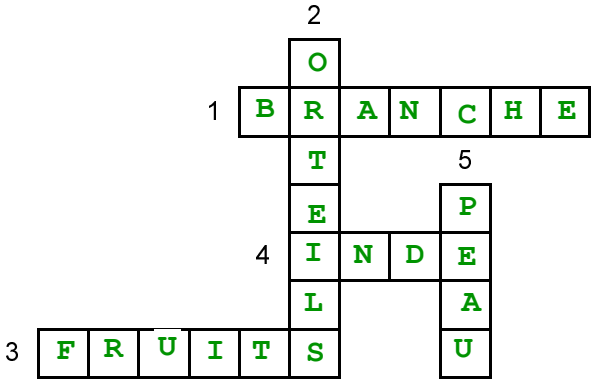

▶Souligne les phrases qui sont justes

1. Son corps est recouvert de minuscules plumes noires.
2. La roussette est frugivore.
3. Elle peut transmettre des maladies aux animaux domestiques.
4. Elle vole aussi bien qu'un oiseau.
5. Elle se nourrit le jour.
6. Elle allaite ses petits.

▶Questions

Pourquoi la roussette dort-elle la tête en bas ? Elle dort la tête en bas car elle ne tient pas debout.

Quelles sont les principales différences entre une chauve-souris et un oiseau ?

Pas de plumes, vole lentement, membrane entre les doigts, allaite ses petits, poilue.

Comment la roussette fait-elle pour se diriger la nuit ?

Elle émet des ultrasons qui renvoient un écho lorsqu'ils touchent un obstacle.

À ton avis, pourquoi les ailes des chauves-souris ne sont-elles pas recouvertes de plumes ?