

La phrase du jour :

Dans le jardin, les fleurs vertes poussent rapidement.  
CC Lieu Gsujet verbe CC manière

Vocabulaire : les contraires

Ex 2 p 122

- a) Maya **pousse** la porte.                      b) Nous lisons à voix **basse**.  
c) Pouvez-vous me confirmer l'heure de votre **départ**.  
d) Dimitri porte une valise **légère**.

Ex 3 page 122

- a) Tu vas pouvoir **sortir** dans cinq minutes.  
b) Natacha **allume** la lumière de sa chambre.  
c) Alex est **présent** ce matin.  
d) Je vais en Bretagne pendant la **dernière** semaine des vacances.

Calcul mental :

Le triple de :    7 est **21**            car  $7 \times 3 = 21$   
                      15 est **45**  
                      12 est **36**  
                      10 est **30**  
                      25 est **75**  
                      8 est **24**  
                      6 est **18**

Le tiers de :    24 est **8**                      car  $24 : 3 = 8$   
                      9 est **3**  
                      15 est **5**  
                      30 est **10**  
                      60 est **20**  
                      12 est **4**  
                      27 est **9**

## Maths : les fractions décimales

ex 1 page 38

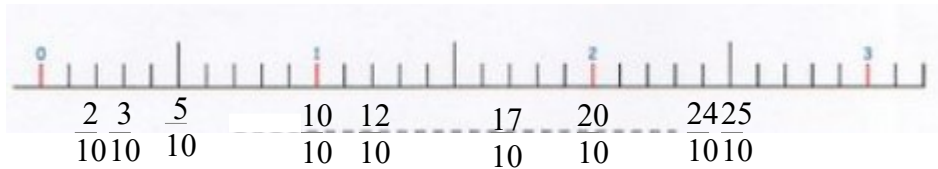

ex 5 page 39

- a)  $\frac{2}{10}$       b)  $\frac{26}{100}$       c)  $\frac{17}{10}$       d)  $\frac{10}{100}$       e)  $\frac{100}{10}$

ex 5 page 48

- a) cinq dixièmes =  $\frac{5}{10}$       b) huit centièmes =  $\frac{8}{100}$
- c) un dixième =  $\frac{1}{10}$       d) trente dixièmes =  $\frac{30}{10}$
- e) trois cents centièmes =  $\frac{300}{100}$       f) trente centièmes =  $\frac{30}{100}$

## Géographie : les grandes villes françaises :

Aide – toi du document 1 pour vérifier l'emplacement de chaque ville.